上池袋アーバンライフ102　室内新築同様・流し台・クロス・床

CF交換済み・1K6畳・ロフト4.1畳　敷金1か月　礼金0か月

63,000円

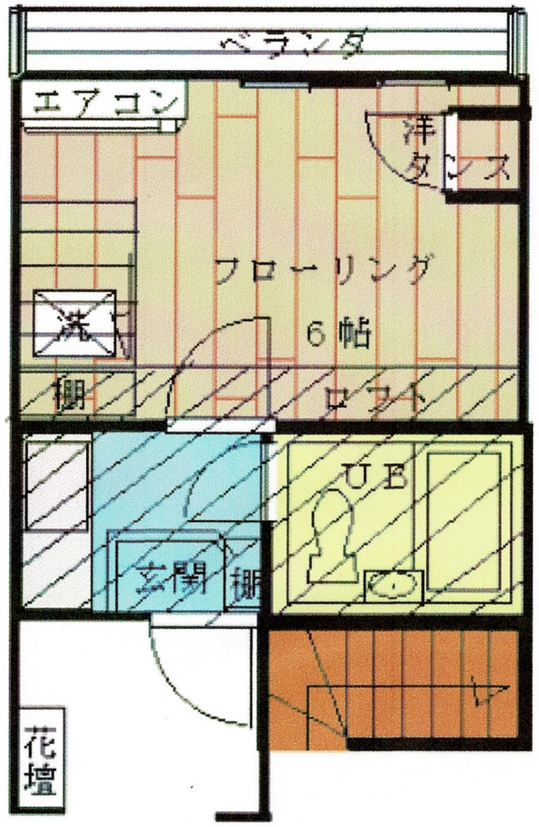

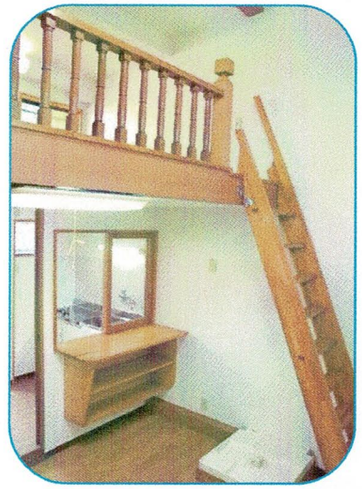

ＪＲ池袋駅歩12分

埼京線板橋駅歩15分

豊島区上池袋１－２０－１１
洋室15.49㎡　ロフト6.88㎡

合計22.37㎡

1988年5月築・2010年外壁塗装工事
2021年クロス・床CF・流し台・即入居可

★ＴＶドアフォン
★二人入居可・室内洗濯機置場
★クロス・流し台 交換
★ペット可(犬不可)・礼金1ヶ月
★玄関前自転車・バイク置けます

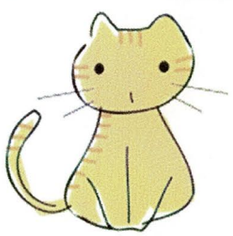

保証料	清掃代（契約時）	鍵交換代（任意）	家財保険
賃料50% 更新30%	29,000円	16,500円	18,000円

東京都知事免許　(12) 第３２６５４号
株式会社 コルティア coltiea
〒176-0013 東京都練馬区豊玉中２丁目１９番３豊玉ﾋﾞﾙ３Ｆ
http//www.coltiea.com
TEL ０３（３９９４）１５８１～３　ＦＡＸ０３（３９９４）１５８４

手数料負担割合	貸主	%	借主	100%
手数料配分割合	元付	%	客付	100%

取引態様	貸主
情報公開日	2021.10.27

客付会社様
AD 100%